



FOTOINSERIMENTO
Stato di progetto

PROSPETTO SUD
Stato di progetto



Area non oggetto
di intervento

LEGENDA

1	FONDO FACCIATA Esistente: tinta rosa In progetto: tinta nocciola rif. PDC CS 21 (R360P)
2	CORNICI E FASCIA MARCAPIANO Esistente: tinta grigio chiaro In progetto: tinta bianco panna
3	PERSIANE Esistente: legno tinta noce In progetto: legno tinta verde salvia rif. PDC S4
4	INFISSI ESTERNI Esistente: legno tinta noce In progetto: legno tinta grigio rif. PDC S11
5	RINGHIERE E PARAPETTI Esistente: ferro verniciato tinta grigio-bianco In progetto: ferro verniciato tinta ferromicaceo
6	ZOCCOLO In progetto: rivestimento in pietra di serizzo finitura anticata
7	VETRINA Esistente: Alluminio nero In progetto: alluminio color ferromicaceo
8	PORTONE IN LEGNO Oggetto di restauro e mantenuto tinta color legno

PIANTA PIANO PRIMO
Stato di progetto

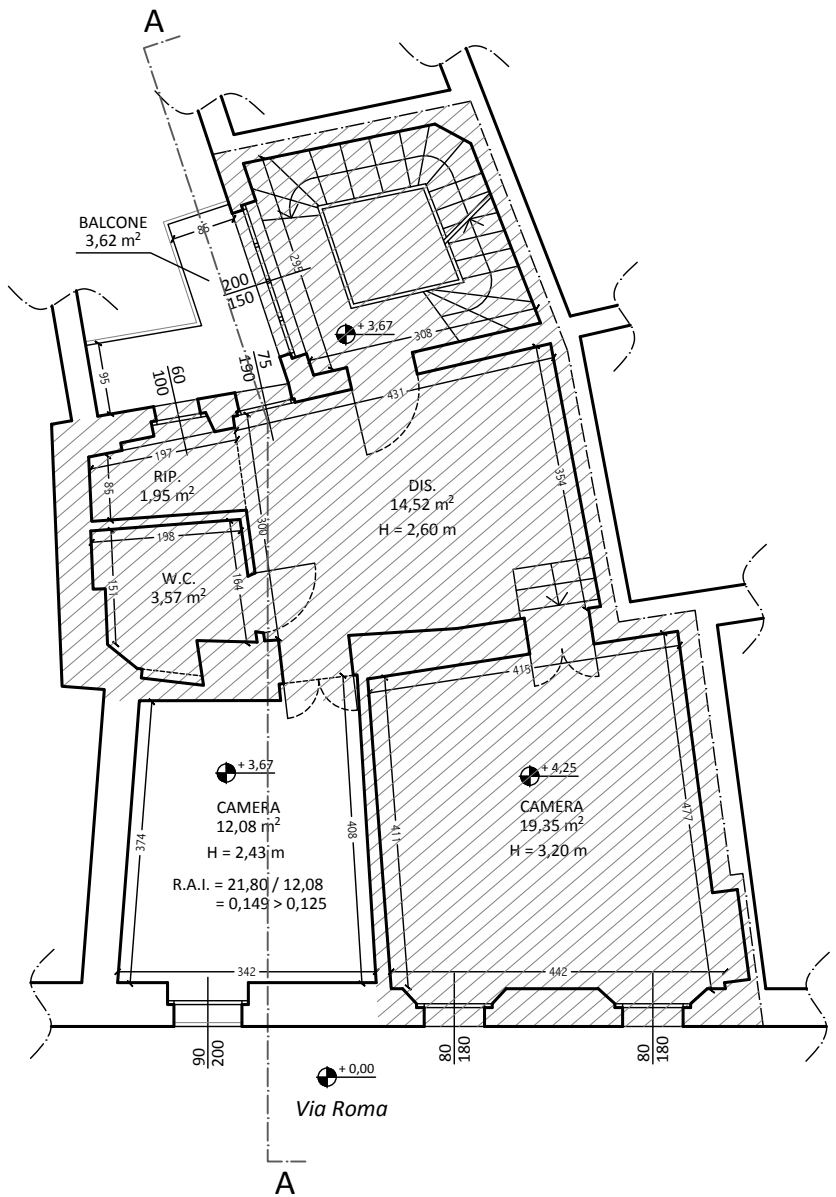

PIANTA PIANO SECONDO
Stato di progetto

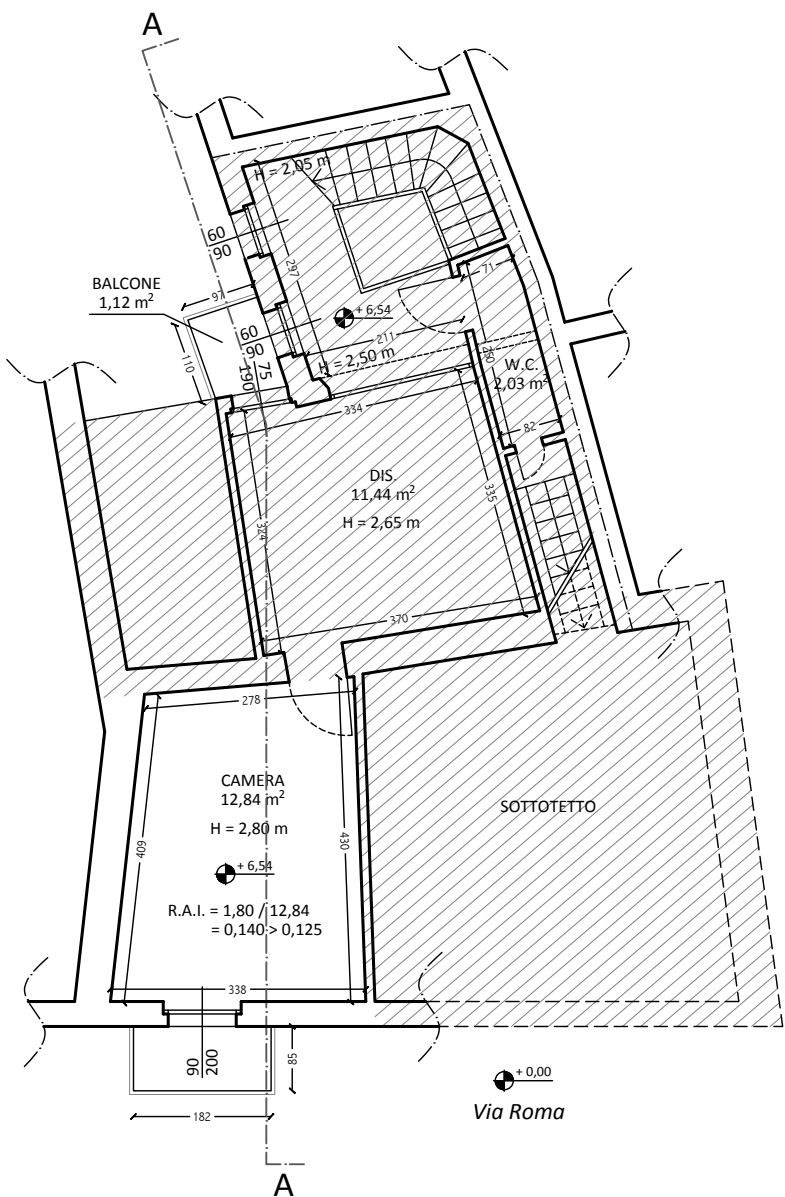

STUDIO TECNICO GEOM. GIUSEPPE VALENTINI
28047 OLEGGIO (NO), VIA ROMA N. 21 TEL. 0321/91262

COMMITTENTE
Sig.ra Brusati Martina

COMUNE
OLEGGIO

PROGETTO
Tinteggiatura facciata fabbricato in via Roma n. 10-12

TAV.
3

IL PROGETTISTA E D.L.

OGGETTO
Stato di progetto: prospetto, piante, fotoinsertimento

SCALA
1:100

IL COMMITTENTE

DATA
Ottobre 2025